Mars
2026

Le Sillon

au cœur d'Yffiniac

BULLETIN MUNICIPAL

ACTUALITES MUNICIPALES
Le parking Bernard Hinault fait peau neuve

ENFANCE-JEUNESSE
École Simone Veil : les travaux se poursuivent

SPORT ET LOISIRS
L'USY Basket fête ses 50 ans

Élections municipales et communautaires

COMPRENDRE LE VOTE DES ÉLECTIONS MUNICIPALES

Yffiniac
AU CŒUR DE LA BAIE

1- Le 31 janvier, dix artistes en herbe se sont réunies au Patio pour créer une Demoiselle inspirée des personnages de Virginie Matz. L'artiste a animé la journée avec autant de bonne humeur que ses Demoiselles !

2- Plusieurs familles ont participé à l'évènement Bouger en famille le samedi 14 février. Au programme : de la danse, du football, du basket, du tennis et du tennis de table par atelier de 20 minutes chacun !

3- L'ambiance a été colorée à la crèche et au restaurant scolaire ce vendredi 13 février ! Pour fêter le carnaval, les enfants et les agents étaient vêtus de leurs plus beaux déguisements !

4- Belle affluence ce jeudi 20 janvier à la salle Triskell pour l'assemblée générale des Amis de la baie. 92 adhérents sur 130 ont répondu à l'appel. Denis Hamayon, maire d'Yffiniac était également présent.

5- Lors de sa visite au sein de la paroisse Notre Dame de la Baie, Monseigneur Denis Moutel, évêque du diocèse, a été accueilli en mairie par Denis Hamayon, Maire d'Yffiniac, et Isabelle Plaze, adjointe, en présence du curé Cosme Houssou. Visite du centre-bourg, découverte du projet des Maisons d'Yffiniac étaient notamment au programme.

6- Mimi Bonite s'est installée à la médiathèque Le Patio le temps d'un spectacle ouvert à tous, le 25 février. Les enfants du groupe des papillons de la crèche et ceux du centre de loisirs ont été invités à y assister dans le cadre du partenariat inter-services.

SOMMAIRE

Agglomération P4
- Sécurité dans les transports en commun
- Exposition : Envolées à la Briqueterie
- Habitat : salon annuel
- Environnement : une nouvelle filière agricole durable
- Santé : mars bleu

Actualités municipales P5/6
- Comprendre le vote et les suites du vote
- Le parking Bernard Hinault fait peau neuve
- Poursuite de la voie cyclable rue d'Armorique
- Une cabane en osier pour les enfants de la crèche

Enfance-Jeunesse P7/8
- Jumelage : des séjours pour apprendre à se connaître
- Les mercredis de l'Antrejeunes
- Vacances de février : pluvieuses mais heureuses !
- École Simone Veil : les travaux se poursuivent
- École Saint-Aubin : carnaval et portes ouvertes
- CME : et si on mettait en place le mur des gentillesses ?

Sport et loisirs P9
- L'US Yffiniac Basket fête ses 50 ans
- Entre-temps : un buffet dansant à partager
- Yffi'color : accès limité aux jardins partagés
- Yffiniac Judo : Romaric sacré champion de Bretagne

Culture P10
- Prix Cezam roman et BD : la sélection est lancée
- Exposition "Du vent sous les vagues" par Gwen Guégan
- Le coup de cœur de Marina

Vitrines / Conseil Municipal..... P11

État civil / Urbanisme / Agenda .. P12

À NOTER

1er TOUR DES ÉLECTIONS MUNICIPALES

Dimanche 15 mars
Salle des fêtes d'Yffiniac
De 8h à 18h

Les élections : le temps du choix et de la démocratie

Prendre les bulletins, fermer l'isoloir, glisser un bulletin dans une enveloppe et déposer son vote dans l'urne. Ces gestes, qui nous paraissent aujourd'hui naturels, sont en réalité le fruit d'une longue histoire.

L'idée de choisir ses représentants remonte à l'Antiquité. À Athènes, plusieurs siècles avant notre ère, des citoyens participaient déjà aux décisions publiques. Certes, ils étaient peu nombreux et tous n'avaient pas ce droit. Mais une idée naissait : celle que le pouvoir pouvait venir du peuple.

En France, il faudra attendre la Révolution de 1789 pour que ce principe s'impose durablement. La souveraineté n'est plus celle d'un roi, mais celle de la Nation. Le chemin vers le suffrage universel sera encore long : **en 1848, tous les hommes majeurs obtiennent le droit de vote ; en 1944 seulement, les femmes deviennent enfin électrices et éligibles**. Cette date, relativement récente à l'échelle de l'Histoire, nous rappelle que la démocratie ne va jamais de soi. Elle s'est construite pas à pas, grâce à des engagements, des débats, parfois des luttes.

Voter, ce n'est pas seulement choisir une personne ou une liste. C'est exprimer une vision de l'avenir. C'est dire ce que l'on souhaite pour son pays, pour sa région, pour sa commune. C'est aussi accepter que la décision collective résulte de la diversité des opinions. La démocratie repose sur cette idée simple mais exigeante : nous ne pensons pas tous pareil, et pourtant nous décidons ensemble...

Les élections municipales sont très importantes car elles touchent à notre quotidien : l'aménagement de nos quartiers, la vie associative, les écoles, la culture, les solidarités etc. Elles incarnent la démocratie de proximité où chacun est directement concerné.

Participer à une élection, c'est exercer un droit précieux. C'est aussi assumer une responsabilité. Dans de nombreux pays, hier comme aujourd'hui, voter reste un combat. Ici, nous avons la chance d'exprimer nos choix librement.

En ce mois de mars, alors que s'ouvre un nouveau temps électoral, prenons un moment pour mesurer la valeurdu vote. S'informer, échanger, débattre avec respect, puis voter : autant d'actes simples qui donnent corps à notre vie démocratique.

La Préfecture confirme qu'il n'y a que deux listes à Yffiniac. Ainsi, si la participation est supérieure à 25%, l'élection se déroulera en un seul tour le 15 mars 2026.

SAINT BRIEUC ARMOR AGGLOMÉRATION

Transport
Sécurité dans les transports en commun

Chaque jour, de nombreux jeunes Yffiniacais empruntent les transports collectifs pour se rendre à l'école ou au collège. Le réseau TUB assure un service attentif, mais la sécurité repose avant tout sur la vigilance de chacun. Rappeler les règles essentielles permet de prévenir des accidents parfois graves.

Aux arrêts, rester visible et attentif

L'attente au point d'arrêt est un moment sensible, particulièrement en hiver lorsque la luminosité est réduite. Porter des vêtements clairs ou réfléchissants, arriver en avance pour éviter de se précipiter et se tenir à distance de la chaussée sont des réflexes indispensables. Il est également important de rester attentif à son environnement, sans téléphone ni écouteurs. Après la descente, il faut toujours attendre que le bus soit reparti et que la visibilité soit dégagée avant de traverser.

Monter, descendre, circuler en sécurité

Les élèves doivent attendre l'arrêt complet du véhicule avant de monter ou descendre et ne jamais traverser devant ou derrière un bus à l'arrêt. Une fois sur la voie publique, il convient d'emprunter le trottoir ou le bas-côté et, en l'absence de trottoir, de marcher face aux véhicules pour mieux anticiper leur arrivée.

À bord : calme et respect

Un trajet serein permet au conducteur de rester concentré et garantit la sécurité de tous. Dans les cars équipés, le port de la ceinture est obligatoire durant tout le trajet. Le respect du conducteur, des autres passagers et du matériel est essentiel ; des comportements inadaptés peuvent entraîner des sanctions.

Environnement
Une nouvelle filière agricole durable

Porté par Saint-Brieuc Armor Agglomération, le projet *Pérennes 22* marque une avancée concrète pour la transition agricole en Baie de Saint-Brieuc. Lauréat de l'appel à projets France 2030, il bénéficie d'un soutien financier majeur pour entrer en phase opérationnelle.

L'objectif est de développer 3 000 hectares de cultures fourragères pérennes, notamment la luzerne, afin d'améliorer la qualité de l'eau, réduire les fuites d'azote et renforcer l'autonomie protéique des élevages locaux.

Au cœur du dispositif, la création d'une unité de déshydratation portée par la coopérative Armor Déshy permettra de structurer une véritable filière locale et de créer de la valeur sur le territoire. Un projet collectif qui conjugue performance agricole et préservation de l'environnement.

Plus d'info sur
www.saintbrieuc-armor-agglo.bzh

Exposition
Envolées

L'exposition Envolées vous invite à la rencontre des œuvres et installations de 7 artistes maîtres de la céramique, du verre et du métal.
Ode aux oiseaux, symboles éternels de liberté, de légèreté et de mouvement, cette exposition rappelle combien leur présence est aussi fascinante que fragile. Chaque artiste explore, à sa manière, la symbolique profonde des oiseaux : l'absence de frontières, la migration et le lien entre ciel et terre.

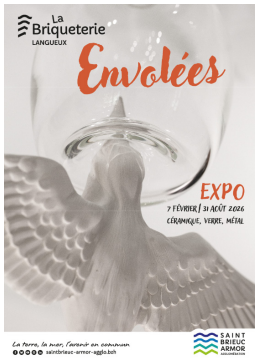

Du 7 février au 31 août.
Adulte 4 €,
Réduit 2,5 €,
Gratuit moins de 6 ans.
La Briqueterie à Langueux

Habitat
Salon annuel

Venez découvrir les dernières tendances en aménagement, construction, jardinage et décoration lors du Salon de l'Habitat.
Le salon est ouvert au public de 10h à 19h et l'entrée est gratuite. Pour faciliter votre visite, un service de garderie et de restauration est proposé sur place.
6, 7 et 8 mars 2026
Parc Expo - Rue de Pierre de Coubertin
22000 Saint-Brieuc

En famille
Journée d'animations

Petits et grands sont invités à partager un après-midi ludique et convivial autour de découvertes sensorielles et sonores le samedi 28 mars, de 14h à 17h.
À la Médiathèque La Ruche à Saint-Brandan, un goûter sonore sera animé par l'association Katarsis (séances libres de 30 min à 1 h).
Aux jardins d'Esquirol de Plaintel, un atelier "espace sensoriel" sera ouvert pour les enfants de 4 mois à 6 ans.
Entrée libre

Élections municipales et communautaires

Comprendre le vote et les suites du vote

Les dimanches 15 et 22 mars prochains, les électeurs seront appelés aux urnes pour élire leur équipe municipale. Moment clé de la vie démocratique locale, les élections municipales déterminent les femmes et les hommes qui siégeront au Conseil municipal et au Conseil d'agglomération. Afin de mieux comprendre les règles de ce scrutin et les étapes qui conduisent à l'élection du maire, des adjoints et des conseillers, retrouvez en un coup d'œil les informations essentielles pour aborder ce rendez-vous citoyen en toute connaissance de cause.

Si dès le premier tour du 15 mars l'une des listes obtient plus de 50% des voix, elle gagne de suite l'élection. Sinon, un second tour est organisé le dimanche 22 mars.

Qui vote ?

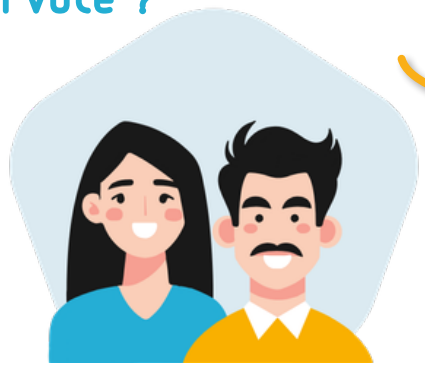

Tous les habitants d'Yffiniac, de plus de 18 ans, inscrits sur les listes électorales de la commune.

Si vous êtes absent le jour du vote, vous pouvez faire une procuration auprès de la gendarmerie ou en ligne sur *maprocuration.gouv.fr* **jusqu'au samedi 14 mars.**

Pour qui on vote ?

Nous n'élisons pas directement le maire de la commune, mais une liste de conseillers municipaux.
Les conseillers candidats au siège de conseiller communautaire (Saint-Brieuc Armor Agglomération) sont également fléchés sur les listes candidates.

A Yffiniac deux listes se présentent. Vous ne pouvez pas rayer, ajouter ou mélanger les noms, sinon votre vote sera nul.

Quand et comment on vote ?

Le vote se fait au suffrage universel direct. Rendez-vous dans vos bureaux de vote les dimanches 15 et 22 mars avec une pièce d'identité (obligatoire) et votre carte d'électeur (facultative). À Yffiniac, les 4 bureaux de vote sont regroupés à la salle des fêtes, rue des Grèves et seront ouverts de 8h à 18h.

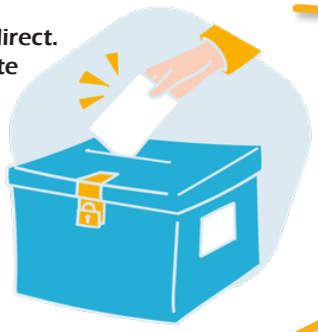

Comment se forme le Conseil municipal ?

Yffiniac étant une ville de plus de 5 000 habitants, le Conseil municipal se compose de 29 personnes. Il doit compter autant de femmes que d'hommes, c'est la parité.

La liste qui remporte les élections obtient directement la moitié des sièges. Le reste est partagé entre les deux listes en fonction du nombre de voix obtenu. Cela permet d'avoir une équipe majoritaire pour diriger la commune mais aussi d'avoir des élus des autres listes pour représenter l'ensemble des habitants.

Quand et comment sont élus le Maire et les Adjoints ?

Le Maire et les adjoints sont élus par les membres du Conseil municipal.

Lors de leur première réunion, appelée "Conseil municipal d'installation" tous les membres du Conseil votent à bulletin secret pour élire le maire puis les différents adjoints. À Yffiniac, il peut y avoir 8 adjoints.

Nouvel aménagement du parking Bernard Hinault

Cadre de vie

Le parking Bernard Hinault fait peau neuve

Un important réaménagement du parking Bernard Hinault, situé à proximité immédiate du complexe sportif, a été engagé. Objectif : améliorer l'accueil des usagers et répondre aux besoins croissants en stationnement sur ce secteur particulièrement fréquenté. Le nouveau parking sera accessible deuxième quinzaine de mars afin de laisser le temps à la végétation de prendre sa place.

Avant travaux, le site disposait de 72 places matérialisées, dont 2 réservées aux personnes à mobilité réduite (PMR). Le parking comptera 168 places, dont 15 places PMR, positionnées devant la salle Bernard Hinault, afin de garantir une accessibilité optimale.

En plus de l'augmentation de la capacité d'accueil, le projet s'inscrit dans une démarche de gestion intégrée des eaux pluviales. Ainsi, 80 % des places sont réalisées en dalles engazonnées sur massif drainant, permettant l'infiltration naturelle de l'eau. Des noues d'infiltration complètent le dispositif afin de limiter le ruissellement et de préserver la ressource en eau.

Le réaménagement intègre également une dimension paysagère forte, avec la plantation de nombreux arbres. Ceux-ci offriront à terme un ombrage appréciable pour les usagers tout en contribuant à la qualité esthétique du site.

Une extension du réseau d'éclairage public sera par ailleurs réalisée afin d'assurer un éclairage homogène de l'ensemble du parking. Cette amélioration renforce la sécurité et facilite l'utilisation du site, notamment en soirée.

Le montant total des travaux s'élève à 375 200 € TTC, incluant l'éclairage public, l'aménagement des espaces verts ainsi que la signalisation horizontale et verticale. Le projet bénéficie du soutien du SDE 22, à hauteur de 15 700 €.

La gestion intégrée des eaux pluviales, c'est quoi ?

Cela consiste à gérer l'eau de pluie là où elle tombe, plutôt que de l'évacuer rapidement vers les réseaux. Concrètement, on favorise son infiltration naturelle dans le sol grâce à des aménagements comme des surfaces perméables, des noues végétalisées ou des espaces verts.

Cette méthode permet de limiter le ruissellement et les risques d'inondation, tout en préservant la ressource en eau et en améliorant le cadre de vie.

Info Travaux

Poursuite de la voie cyclable rue d'Armorique

La ville d'Yffiniac poursuit l'aménagement de la piste cyclable rue d'Armorique, entre la Gare et le Centre-bourg. Les travaux, programmés du 9 mars au 22 mai 2026 (sous réserve des conditions météorologiques), permettront de renforcer la sécurité et le confort des déplacements.

Pendant la durée du chantier, la circulation sera interdite rue d'Armorique dans le sens Gare vers le Rond-point de la Bourdinière. Le sens inverse sera maintenu. Le parking situé à proximité du plan d'eau de l'Écluse sera temporairement fermé. Une signalisation spécifique accompagnera ces modifications afin de limiter la gêne pour les usagers.

D'un montant total de 410 000 € TTC, l'opération bénéficie du soutien de l'État via le Fonds Vert ainsi que d'une subvention accordée dans le cadre du Schéma Directeur Cyclable de Saint-Brieuc Armor Agglomération.

Espaces verts

Le saule arrive en ville

L'équipe des Espaces Verts, place de l'Europe

La cabane en saule à la MPE

L'équipe des espaces verts a planté du saule pour créer des clôtures et une cabane en plein cœur de bourg.

Sur la Place de l'Europe, du saule a été utilisé pour créer des clôtures naturelles autour des parterres. Cette solution végétale permet d'éviter le piétinement et s'intègre harmonieusement au paysage.

Le saule a également trouvé sa place à la Maison de la Petite Enfance où une cabane a été réalisée. Lorsque les feuilles auront poussé, cette structure vivante offrira aux enfants un nouvel espace ombragé. Un lieu où ils pourront se rêver explorateurs au cœur d'un petit refuge végétal.

Jumelage
Des séjours pour apprendre à se connaître

Comme chaque année depuis 25 ans, le comité de jumelage organise un séjour en Bavière à Wackersberg pour les jeunes Yffiniacais en juillet et une rencontre avec les jeunes Bavarois au mois de mai.

Accueil des jeunes Bavarois du 24 au 31 mai

Un groupe de 25 jeunes Allemands séjournera dans notre commune. Au programme, découvertes culturelles et patrimoniales (sites bretons, monuments, traditions...) et soirées (crêpes, pizzas, grillades...) organisées pour favoriser l'échange entre les jeunes, sans oublier la traditionnelle journée dans les familles bretonnes le 25 mai, l'occasion d'aller à la plage pour leur faire découvrir la mer !

Séjour des Yffiniacais à Wackersberg du 3 au 12 juillet

Ce 25ème séjour tant attendu sera un enrichissement pour nos jeunes Yffiniacais qui auront le plaisir de découvrir tout le charme de la Bavière et ses paysages magnifiques. Rencontres sportives, accrobranche, balades en montagne, journée dans les familles bavaroises, journée à Munich, visite de sites et monuments...
Ce voyage sera composé d'un groupe mixte de 25 jeunes de 13 à 16 ans. L'hébergement est prévu dans un gite.
Ce séjour est subventionné par l'Office Franco-allemand pour la Jeunesse et par la Mairie d'Yffiniac.

Tarifs : Yffiniacais : 290€ - Autres communes 355 €

Pour tout renseignement, vous pouvez contacter Alain Le Mau, Président du Comité de Jumelage- 06 76 46 89 29 ou alainlemau@orange.fr

Centre de loisirs et Antrejeunes
Des vacances heureuses !

Les vacances de février ont été particulièrement joyeuses à Yffiniac ! Petit tour d'horizon des moments forts qui ont marqué les premières vacances de l'année.

Au centre de loisirs, on a fêté mardi gras comme il se doit !

Par temps de pluie, quoi de mieux que de faire des activités manuelles !

Direction la patinoire pour un après-midi glisse !

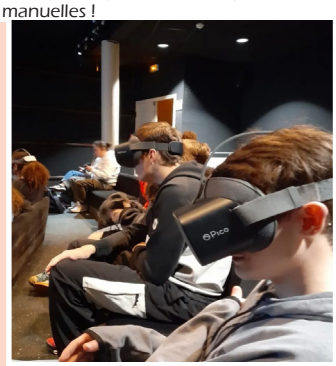
Un voyage virtuel pour découvrir les splendeurs du système solaire a été proposé aux jeunes de l'Antrejeunes

Les mercredis de l'Antrejeunes
Un temps pour se retrouver

L'Antrejeunes propose un accueil libre et gratuit les mercredis de 14h à 18h30. *"On peut y venir 5 minutes comme 3 heures avec un programme proposé mais non imposé"*, explique Dominig Rolland, animateur. Billard, baby-foot, tennis de table et musique sont libres d'accès. C'est aussi un temps et un lieu ressource grâce à l'Info-Jeunes : les jeunes peuvent y trouver des renseignements sur les jobs de vacances, l'engagement, les études, la santé, etc (Gratuit et anonyme).

Incriptions aux activités de l'Antrejeunes pour les vacances d'avril : pour les Yffiniacais : mercredi 1er avril de 14h à 18h30 salle trait d'union.

Inscriptions pour tous mais Yffiniacais prioritaires : vendredi 3 avril de 16h à 18h30 salle Trait d'Union.

Armor Pocket Films
Nouvelle édition en avril

Pendant les vacances de février, les CM ont eu l'occasion de réaliser leur propre film, dans le cadre du festival Armor Pocket Film. Une nouvelle édition aura lieu pendant les vacances de printemps pour les jeunes de l'Antrejeunes, de .la sixième à la terminale (11-17 ans).

Pré-inscription pour le stage Pocket Film jeunesse jusqu'au 20 mars auprès de la Mairie au 02 96 72 60 33. Une réponse sera donnée aux parents le 27 mars après un éventuel tirage au sort.

École Simone Veil

Les travaux se poursuivent

Diagnostiquée comme l'un des bâtiments les plus énergivores de la commune, l'école maternelle Simone Veil est en travaux depuis janvier afin de garantir aux enfants et équipes pédagogiques un confort optimal hiver comme été, et ce dès la rentrée 2026 !

L'année dernière, un audit mené en partenariat avec le SDE22 (Syndicat Départemental d'Energie) a mis en évidence des anomalies en termes de consommation énergétique. A la suite de ces préconisations, la Ville a mandaté un maître d'œuvre pour conduire les études et piloter les travaux de rénovation de l'école maternelle Simone Veil.

Une rénovation énergétique complète

Ainsi, le bâtiment va bénéficier d'une meilleure isolation (isolation par l'extérieur, isolation des combles...) permettant d'éviter les pertes énergétiques. Afin de privilégier une énergie plus verte, le système de chauffage auparavant alimenté par du gaz naturel sera remplacé par un système de géothermie. De nouvelles menuiseries extérieures permettront d'optimiser les performances thermiques du bâtiment. Pour réduire les consommations électriques, des panneaux solaires seront installés sur le versant sud de la toiture. Au final ces travaux permettront de réaliser 86% d'économies d'énergie.

Une meilleure qualité de l'air

Grâce à l'installation d'une ventilation double flux, le renouvellement de l'air se fera désormais en circuit fermé : l'air déjà chauffé sera récupéré, filtré puis réinjecté. Ce système permet d'éviter l'entrée d'air froid ou chaud selon les saisons dans l'école et d'améliorer le confort thermique .

Une école modernisée et plus accueillante

Ces travaux permettront aussi d'améliorer l'esthétique extérieure du bâtiment. Un bardage en bois et un enduit de protection viendront habiller l'isolation extérieure. L'objectif : rajeunir l'école et la rendre plus moderne ! Enfin, l'accès à l'établissement sera reconfiguré afin de le rendre plus visible et plus lisible depuis la rue.

Grâce à tous ces aménagements, enfants et professionnels éducatifs seront accueillis dans des conditions optimales à l'école Simone Veil lors de la rentrée 2026/2027 !

École Saint-Aubin

Carnaval et portes ouvertes

Vendredi 13 février, à quelques heures du départ en vacances, les élèves et tous les membres de l'équipe éducative sont arrivés déguisés pour la journée carnaval.

Initiée par les services périscolaires, avec un accueil costumé de tous les élèves à la garderie et à la cantine, l'école Saint-Aubin a volontiers participé à cette journée conviviale. Les enfants ont défilé dans les rues du centre en fin de matinée en faisant une halte sur le parvis de la mairie. Bravo à tous les super héros, princes et princesses, magiciens et animaux colorés pour ce beau moment partagé.

L'équipe sera heureuse d'accueillir les familles lors de la matinée portes ouvertes du samedi 21 mars entre 9h et 12h30. N'hésitez pas, venez échanger et visiter les locaux de l'école.

Conseil Municipal des Enfants

Et si on mettait en place le mur des gentillesses ?

Le 9 février, les idées ont bouillonné dans la Salle du Conseil ! Les élus du Conseil municipal des enfants se sont réunis pour discuter des projets qui leur tiennent à cœur, et des modalités à mettre en œuvre pour les réaliser.

Deux sujets étaient à l'ordre du jour. Les enfants ont évoqué une sortie à Rennes pour une visite du parlement ainsi que le choix du nom pour le projet du mur des gentillesses qui sera installé dans le hall du complexe sportif. Ainsi, « *le joli mur* » (proposition de Maxime), « *le coin qui fait du bien* » (Alice), « *le gentil mur* » (Nina), « *le mur incroyablement gentil* » (Luna), « *les mots gentils* » (Alexandre), « *les mots doux* » (Justine) et le « *super mur / hyper mur* » (Aaron) ont été proposés, et c'est « *le coin qui fait du bien* » qui a été choisi avec 6 voix contre 2 !
« *Le coin qui fait du bien est l'installation d'un panneau en liège avec mise à disposition de crayons et de petits papiers pour y écrire de gentils mots* », explique Pauline Le Thérizien animatrice du CME.

Les élus du CME lors de leur investiture

Les équipes de l'US Yffiniac Basket

US Yffiniac Basket

L'association fête ses 50 ans !

Fondée en 1975, l'USY Basket célébrera ses 50 ans le samedi 21 mars. À cette occasion, le club organise une journée événement ouverte à tous, placée sous le signe du basket, de la convivialité et de la transmission.

La journée débutera par une exposition de photos et de souvenirs, accessible tout au long de la matinée, retraçant l'histoire du club. Cet espace sera également un lieu d'échanges et de mémoire vivante : le club invite les anciens licenciés, bénévoles et dirigeants à venir témoigner, partager leurs souvenirs, anecdotes et expériences qui ont marqué ces 50 années de basket.
Tout au long de la journée, le public pourra assister à des matchs d'équipes jeunes (U13M, U13F, U15F) de niveau régional, mettant en valeur le travail de formation et les valeurs sportives portées par le club. Des animations autour du basket viendront compléter le programme et rassembleront petits et grands autour de la passion du ballon orange.

En fin de journée, un apéritif convivial réunira licenciés, anciens membres du club, familles, supporters et partenaires, pour célébrer ensemble cet anniversaire.

Dans ce cadre, le club lance un appel à contribution auprès de toutes celles et ceux qui ont participé à son histoire pour collecter archives ou témoignages pouvant enrichir l'exposition et la mémoire collective pour faire revivre 50 ans de basket et d'engagement local : photos, articles de presse, licences, affiches, vidéos, objets, témoignages écrits ou oraux...

Samedi 21 mars
Complexe sportif
Contact : Valérie Allio, éducatrice
06 61 47 30 91
communicationusyffiniac@gmail.com

Entre-temps

Buffet dansant à partager sans modération

L'entre-temps organise un buffet dansant, animé par Cécile et Dominique Moisan, à partager en famille ou entre amis !
Dominique et Cécile Moisan forment le duo Cédo. A travers leurs compositions teintées de cultures celtes et légèrement ornées de couleurs jazz, ils nous proposent un subtil métissage.
Samedi 11 avril à partir de 20h
Salle des fêtes - 21 €
Infos et réservation au 06 72 22 97 13

Yffi'Color

Accès limité aux jardins partagés

En raison de l'évènement Yffi'Color organisé par l'amicale laïque, l'accès aux jardins partagés ne sera pas possible le dimanche 29 mars. En effet, la journée s'annonce riche en évènements ! Au programme : des courses, des marches et le traditionnel lancer de couleurs !
Dimanche 29 mars toute la journée

Yffiniac Judo

Romaric sacré champion de Bretagne minimes

Dimanche 1er février, les tatamis de Concarneau ont vibré au rythme des exploits des jeunes judokas bretons. Et c'est Romaric Briend qui a fait sensation !

Dans la catégorie des moins de 50 kilos, le jeune athlète a enchaîné les combats avec brio, décrochant la première place et le titre tant convoité.
Cette victoire lui ouvre les portes de la Coupe de France minimes, qui se tiendra le 21 mars 2026 à Villebon-sur-Yvette. Une belle récompense pour ce judoka talentueux, qui combine travail acharné et détermination sur le tatami.
« Ce titre est le fruit d'un travail assidu lors des entraînements. Romaric est un judoka travailleur et plein de valeurs. Il participera à la phase finale aux côtés d'Antoine Beauval, son partenaire d'entraînement, lui aussi qualifié grâce à sa première place sur la ranking list », souligne Arnaud Elinguel, président du club.
Romaric a impressionné par sa technique et sa maîtrise, mais aussi par son mental face à des adversaires redoutables. Plus qu'un titre, cette performance illustre la qualité de l'encadrement et l'esprit d'équipe du club.

Romaric Briens et sa médaille, accompagné d'Arnaud Elinguel, Président.

Prix Cezam

La sélection est lancée !

La médiathèque participe au prix Cezam dans les catégories roman et bande dessinée. Les ouvrages proposés sont des parutions récentes, aux thématiques variées. Les lauréats sont désignés par le vote des lecteurs et lectrices. Vous devez avoir lu au minimum trois livres de la sélection et donner vos trois coups de cœur avant le 8 novembre 2026. Les votes peuvent se faire sur www.cezam.fr ou encore sous format papier (formulaire à récupérer à l'accueil de la médiathèque).

Prix roman

Prix BD

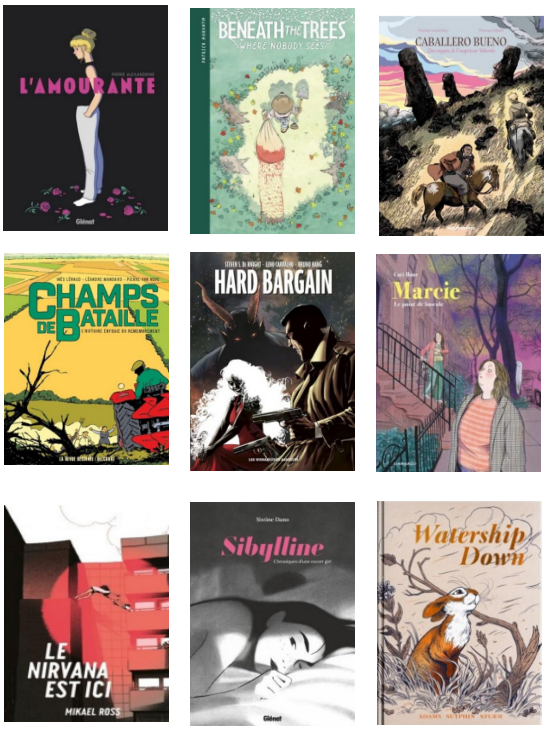

Exposition

La poésie de Gwen Guégan s'invite au Patio

Le Patio accueille la poétesse Gwen Guégan, avec ses illustrations emplies de poésie et de légèreté.

"Nous sommes des êtres vivants
traversés, secoués par
des émotions
des pensées
des sensorialités
des blessures
des transformations
des saisons
j'explore
ces mondes intérieurs
par le dessin et l'écriture
qui s'entremêlent
en dialogues sensibles
sonder poétiquement
l'épaisseur de nos âmes
à travers les corps
être à l'écoute
de la fragilité d'être"

Exposition *Du vent sous les vagues* du 7 mars au 18 avril.
Aux horaires d'ouverture de la médiathèque

Gwen Guégan anime un atelier poétique en lien avec l'exposition.
Atelier adultes - Mercredi 8 avril de 10h à 12h - Gratuit sur inscription

Le coup de

De Marina

L'homme qui lisait des livres
de Rachid Benzine

Un jeune photographe français en mission dans la bande de Gaza écoute un vieux libraire lui raconter son histoire, de l'exode à la prison, des engagements politiques à la désillusion, des bonheurs de la vie, de l'amour, du théâtre, des enfants qui grandissent au drame de perdre des êtres chers. Son récit est ponctué par les titres des livres qui ont jalonné son existence.

La littérature comme forteresse face à l'obscurantisme et à la guerre... Dans un monde où la violence cherche à imposer le silence, Rachid Benzine évoque le pouvoir des mots comme refuge et acte de résistance.

Renseignements et inscriptions : Médiathèque Le Patio - 02 96 72 74 27 - yffiniac@mediathequesdelabaie.fr
Lundi, mardi et vendredi : 14h-18h / Mercredi : 10h-12h30 et 14h-18h / Samedi : 10h-12h30 et 14h-16h30
(Fermé les lundis des vacances scolaires)

Marché hebdomadaire

La Mie de Cel : une nouvelle boulangère du marché

Céline est sur le marché d'Yffiniac le dimanche matin

Le marché d'Yffiniac accueille un nouveau visage gourmand : Céline, artisane boulangère-pâtissière passionnée, a rejoint les étals du dimanche matin, Place de l'Europe.

Originaire de Grenoble, Céline a eu un coup de cœur pour notre territoire. Elle a choisi d'y poser ses valises et d'installer son laboratoire à Glomel. Après plusieurs années dans le secteur médico-social, elle découvre l'univers de la pâtisserie, puis celui de la boulangerie.

Aujourd'hui, elle cumule six années d'expérience dans le domaine de la boulangerie-pâtisserie et met tout son savoir-faire au service de produits authentiques et savoureux. Par conviction, elle a fait le choix d'un pain biologique, au levain naturel, élaboré à partir de produits locaux soigneusement sélectionnés.

Présente sur le marché d'Yffiniac depuis quelques semaines, Céline propose déjà une belle gamme de pains, brioches et cookies. Et ce n'est qu'un début ! Elle souhaite élargir son offre avec de nouvelles gourmandises sucrées et chocolatées, ainsi que des fougasses qui viendront compléter son étal.

Attentive aux retours de ses clients, elle échange volontiers avec eux sur leurs impressions et leurs envies. Une démarche conviviale, sincère et avec le goût du partage.

Séance du conseil municipal

Compte-rendu du 23 février 2026

AUTORISE le Maire à passer commande auprès du SDE pour l'extension du réseau d'éclairage public rue Louis Marteil (20 640,00 €), la rénovation de la commande d'éclairage public rue des Blossiers (1 697,76 €), la rénovation d'une lanterne rue de la Ville Blanche (810,00 €).

APPROUVE l'acquisition à l'euro symbolique des espaces verts du programme de construction de logements locatifs sociaux par Terres d'Armor Habitat rue des Valérianes.

APPROUVE l'acquisition à l'euro symbolique d'emprises de voirie des programmes de construction de logements locatifs sociaux par Terres D'Armor Habitat rue des Bernaches et des Frégates.

APPROUVE la cession de la parcelle cadastrée AW n°193 (608m²) au prix de 210,00€.

DÉCIDE de reprendre par anticipation les résultats 2025 d'un montant de 829 032,37 € en fonctionnement, de 519 510.85€ en investissement, soit un total cumulé de 1 348 543,52€.

ADOPTE le budget primitif 2026 selon les montants suivants :
- Fonctionnement : 7 995 000 €
- Investissement : 4 125 000 €.

FIXE pour l'exercice 2026 les taux de fiscalité identiques à 2025.

ADOPTE les subventions aux associations communales (66 187 €) et extra-communales (12 640 €) pour l'année 2026.

Retrouvez les délibérations sur notre site internet ainsi que les procès-verbaux des réunions de Conseils municipaux, rubrique « Les élus et le Conseil municipal ». Prochain Conseil municipal : le Conseil municipal d'installation aura lieu le samedi qui suit le tour de scrutin décisif. La séance est publique et ouverte à tous.

Minorité municipale

Fin de mandat

Ce mandat s'achève. Six années durant lesquelles nous avons siégé dans l'opposition municipale avec constance, sérieux et détermination. Être dans la minorité ne signifie pas se taire. Cela signifie contrôler, proposer, alerter et surtout défendre l'intérêt général

Nous avons voté les projets utiles à la commune, sans esprit partisan. Mais nous avons aussi dénoncé les décisions prises sans concertation, les choix budgétaires contestables, le manque de transparence et les engagements non tenus. Trop souvent, les débats ont été réduits à une formalité. Trop souvent, les décisions semblaient déjà verrouillées.

Nous avons proposé des alternatives concrètes :
- une gestion financière plus prudente les charges de fonctionnement évoluant plus vite que les recettes (Dépenses de 236000 € supplémentaire prévu en 2026 pour une augmentation de recettes de 155000 €)
- une véritable participation citoyenne (Projet Maisons d'Yffiniac)
- une vision d'aménagement équilibrée et respectueuse du cadre de vie (Correction du Passage à 30 km/h et des priorités à droite sur certains axes).

Un mandat municipal ne devrait jamais être un exercice solitaire du pouvoir. Il devrait être un travail collectif au service des habitants. La démocratie locale ne se résume pas à une majorité automatique : elle exige dialogue, écoute et transparence.

Nous restons convaincus qu'une autre méthode est possible. Une méthode fondée sur la concertation réelle avec la population, la clarté des choix, tenant compte des avis des concitoyens.

Nous remercions celles et ceux qui nous ont soutenus, interpellés, encouragés. Votre vigilance est la meilleure garantie d'une démocratie vivante.

Le mandat s'achève, mais l'engagement continue. Notre commune mérite mieux qu'une gestion sans débat. Elle mérite ambition, transparence et respect.

Nous resterons mobilisés. Le renouvellement du conseil municipal du 15 mars prochain sera l'occasion de permettre aux électeurs de faire un choix déterminant.

Les élus de la minorité municipale
F.ROBERT D.LEFEBVRE F.BOULIOU P.RIMAURO E.DESLANDE

État civil et urbanisme

Conformément au Règlement Général de la Protection des Données (RGPD), ces informations sont communiquées uniquement sur la version papier du Sillon ou sur demande auprès de la mairie.

Permanence du conciliateur de justice

Le conciliateur de justice reçoit sur rendez-vous en mairie le 3e mercredi de chaque mois de 14h à 15h30.

Rappel de ses missions ?

Le conciliateur de justice est un auxiliaire assermenté, nommé par ordonnance du Président de la Cour d'Appel. Ce n'est pas un juge, il n'a pas le droit d'imposer un compromis mais peut le proposer dans le but d'éviter une procédure en justice, longue, éventuellement coûteuse, et débouchant sur une décision imposée. Il suit des principes d'impartialité, d'équité, de confidentialité et d'auditions contradictoires pour pouvoir accompagner les deux parties vers une prise de décision. **Il s'agit de rendez-vous privé et gratuit.**

Plus d'infos au 02 96 72 60 33

Permanence de l'assistante sociale

Le Conseil départemental vous propose les services d'une assistante sociale sur des plages horaires variables selon les mois.

Pour tous renseignements, contacter la mairie au 02 96 60 80 60.

Santé

Mars Bleu

À l'occasion de Mars Bleu, le mois de sensibilisation au dépistage du cancer colorectal, l'Hôpital de Saint-Brieuc organise une session d'information à la Maison des Usagers le mardi 25 mars.

Le cancer colorectal est l'un des cancers les plus fréquents en France et touche autant les femmes que les hommes. Détecté à un stade précoce, il se guérit dans 9 cas sur 10, d'où l'importance du dépistage.

Gratuit et ouvert à tous, cet événement permettra de s'informer sur le dépistage, poser ses questions aux professionnels de santé et comprendre l'importance d'agir tôt.

Un simple test tous les deux ans dès 50 ans peut sauver des vies.

L'ambiance était colorée dans les rues d'Yffiniac le 13 février : les enfants des deux écoles ont bravé la pluie et défilé pour le plus grand bonheur de tous ! Le défilé de l'amicale laïque s'est poursuivi en boum à la salle des fêtes !

AGENDA

MARS

Dimanche 1
Fest Deiz
Salle des fêtes - 14h30
Org : Danses bretonnes

Courses hippiques galop
Hippodrome - 13h30
Org : Société de courses

Samedi 7
Concours doublette
Boulodrome - Journée
Org : Union bouliste

Atelier Alzheimer
Salle Triskell - 10h
Org : Hospitalité St-Thomas de Villeneuve

Samedi 7 et Dimanche 8
Rencontres Nationale 2 Jeunes
Salle Belvédère - Journées
Org : Echecs Passion

Du samedi 7 au 18 avril
Expo Gwen Guegan
Médiathèque Le Patio
Org : Mairie d'Yffiniac

Lundi 9
Tarot inter-club
Salle Triskell - 14h
Org : Les amis de la Baie

Vendredi 13
Assemblée générale
Salle Triskell - 9h
Org : UFC Que Choisir

Dimanche 15
Elections municipales
Salle des fêtes - De 8h à 18h

Compétition Echecs
Salle Triskell - Journée
Org : Echecs Passion

Exposition véhicules
Parking de l'Evidence - 10h
Org : Les Mordus de l'auto

Mercredi 18
Assemblée Générale
Salle Triskell - 19h
Org : Anse Solidaire

Portes ouvertes de l'école
Ecole Saint-Aubin - De 9h à 12h30
Org : Ecole St-Aubin

Dimanche 22
Elections municipales
Salle des fêtes - De 8h à 18h
(sous réserve des résultats du premier tour)

Tournoi de l'Hermine
Salle Bernard Hinault - Journée
Org : Yffiniac Judo

Samedi 28
Concours triplettes formées
Boulodrome - 14h
Org : Union bouliste

Soirée 80-90-2000
Salle des fêtes - 19h
Org : Yffi'danse de la Baie

Dimanche 29
Yffi'Color
Complexe sportif - 9h
Org : Amicale laïque

Compétition Poker
Salle Belvédère - Journée
Org : Penthièvre Poker Club

AVRIL

Mercredi 1er
Inscriptions Antrejeunes pour les Yffiniacais pour les vacances d'avril
Salle Trait d'Union - De 14h à 18h30
Org : Mairie d'Yffiniac

Vendredi 3
Inscriptions Antrejeunes pour les tous pour les vacances d'avril
Salle Trait d'Union - De 16h à 18h30
Org : Mairie d'Yffiniac

Samedi 4
Boum et repas à emporter
Salle des fêtes -
Org : APEL école St-Aubin

Compétition Echecs
Salle Belvédère - Journée
Org : Echecs Passion

Marché Hebdomadaire
Tous les dimanches - De 9h à 13h - place de l'europe

MAGAZINE MUNICIPAL D'INFORMATION

Tirage : 2950 exemplaires / Directeur de la publication : Denis Hamayon, Maire / Rédaction et mise en page : service communication / Impression : Roudenn Grafik / Crédits photos : Ville d'Yffiniac, SBAA, Ecole Simone Veil, Ecole St-Aubin, USY Basket, Entre-temps / Distribution par nos "Sillonneurs" : Yolaine, Isabelle, Eric, Loïc, Bernard, Serge et Mathys / Retrouvez ce magazine sur www.yffiniac.bzh et sur Calaméo.

Prochaine parution : 3 avril 2026

Merci de nous faire parvenir vos articles au plus tard le15 mars à : communication@yffiniac.bzh